

POZNÁMKY:
Z OMÍTEK OKLEPAT NESOUROUŽNÉ ČÁSTI – JÁDROVÁ VRSTVA BUDE OPRAVENA A OMÍTKY CELKOVĚ
NAPENETROVATY A OMÍTNUTY ŠTUKEM
VÝKOPY S RUČNÍM DOKOPÁNÍM, TAK ABY NEDOŠLO K JEJICH POŠKOZENÍ A NARUŠENÍ JEJICH
STABILITY A CELISTVOSTI.
POKYNY PŘI PROVÁZENÍ BOURACÍCH PRACÍ A PODCHYCOVACÍCH PRACÍ JSOU UVEDENY V
TECHNICKÉ ZPRÁVĚ STATICKÉ ČÁSTI D.1.2.1A
PŘI OSAZOVÁNÍ PŘEKLADŮ E STAVAJÍCÍM ZDVM DODRŽET DOPORUČENÝ POSTUP UVEDENÝ V
TECHNICKÉ ZPRÁVĚ ČÁSTI STATICKÉ ČÁSTI D.1.2.1A

- LEGENDA MATERIÁLŮ
- BOURACÍ KONSTRUKCE
 - STAVAJÍCÍ ZDVM
 - BOURACÍ KONSTRUKCE
 - STAVAJÍCÍ KONSTRUKCE – PODEZDĚNA – PODCHYCOVÁNÍ ZÁKLADŮ



PŘI OSAZOVÁNÍ PŘEKLADŮ E STÁVAJÍCÍM ZDIVU DODRŽET DOPORUČENÝ POSTUP UVEDENÝ V TECHNICKÉ ZPRÁVĚ ČÁSTI STATICKÉ ČÁSTI D.1.2.1A

 STÁVAJÍCÍ KONSTRUKCE – PODEZDĚNÁ – PODCHYCENÍ ZÁKLADŮ

VEŠKERÁ AUTORSKÁ PRÁVA VYHRAZENA VE SMYSLU ZÁKONA č. 121/2000 Sb.

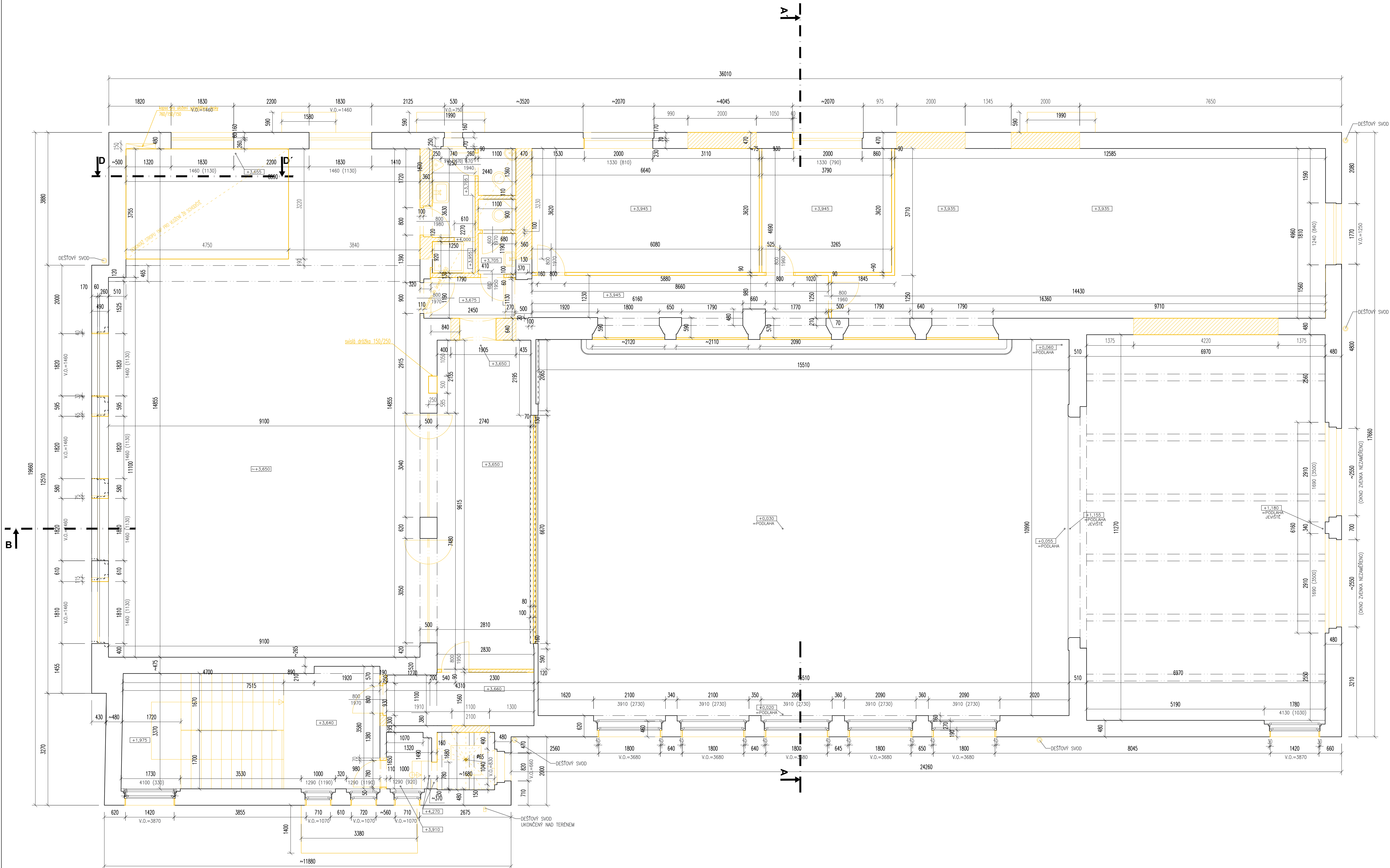

POZNÁMKY:
Z OMÍTEK OKLEPAT NESOUDRŽNÉ ČÁSTI – JÁDROVÁ VRSTVA BUDE OPRÁVENA A OMÍTKY CELKOVĚ
NAPENETROVÁNY A OMÍTNUTY ŠTUKEM

VÝKOPY S RUČNÍM DOKOPÁNÍM, TAK ABY NEDOŠLO K JEJICH POŠKOZENÍ A NARUŠENÍ JEJICH
STABILITY A CELKOVOSTI.

POKYNY PR PROVEDENÍ BOURACÍCH PRACÍ A PODCHYCOVACÍCH PRACÍ JSOU UVEDENY V
TECHNICKÉ ZPRÁVĚ STATICKÉ ČÁSTI D.1.2.1A

PŘI OSAZOVÁNÍ PŘEKLADŮ E STAVAJÍCÍM ZDVM DOODRŽET DOPORUČENÝ POSTUP UVEDENÝ V
TECHNICKÉ ZPRÁVĚ ČÁSTI STATICKÉ ČÁSTI D.1.2.1A

LEGENDA MATERIÁLŮ

- BOURACÍ KONSTRUKCE
- STAVAJÍCÍ ZDVM
- BOURACÍ KONSTRUKCE
- STAVAJÍCÍ KONSTRUKCE – POCEZENÁ – PODCHYCNÝ ZÁKLAD

±0,000=425,500 B.p.v.

REKONSTRUKCE ŠKOLNÍHO HORAŽOVCE
k.ú. Horažovice 641855

ING.ARCHMGA, JIŘÍ BEZA
Na Usadlosti 367/21, 147 00 Praha 4 – Braník
e:420 777 034 431
m:602 090 910 910
www.bzarch.cz

MÍSTO HORAŽOVCE
Míroví náměstí 1
341 01 Horažovice

ING.ARCHMGA, JIŘÍ BEZA, ING.ARCH. TOMÁŠ NOVOTNÝ
ING.ARCHMGA, JIŘÍ BEZA
ING.ARCH. TOMÁŠ NOVOTNÝ

PŮDORYS 2NP
BOURACÍ PRÁCE

1:50

D.1.1.B
13

VERZE KONTROLA PRÁCE PRŮBĚH VE ŠKOLNÍ ZÁKLADNĚ 1.12.2024

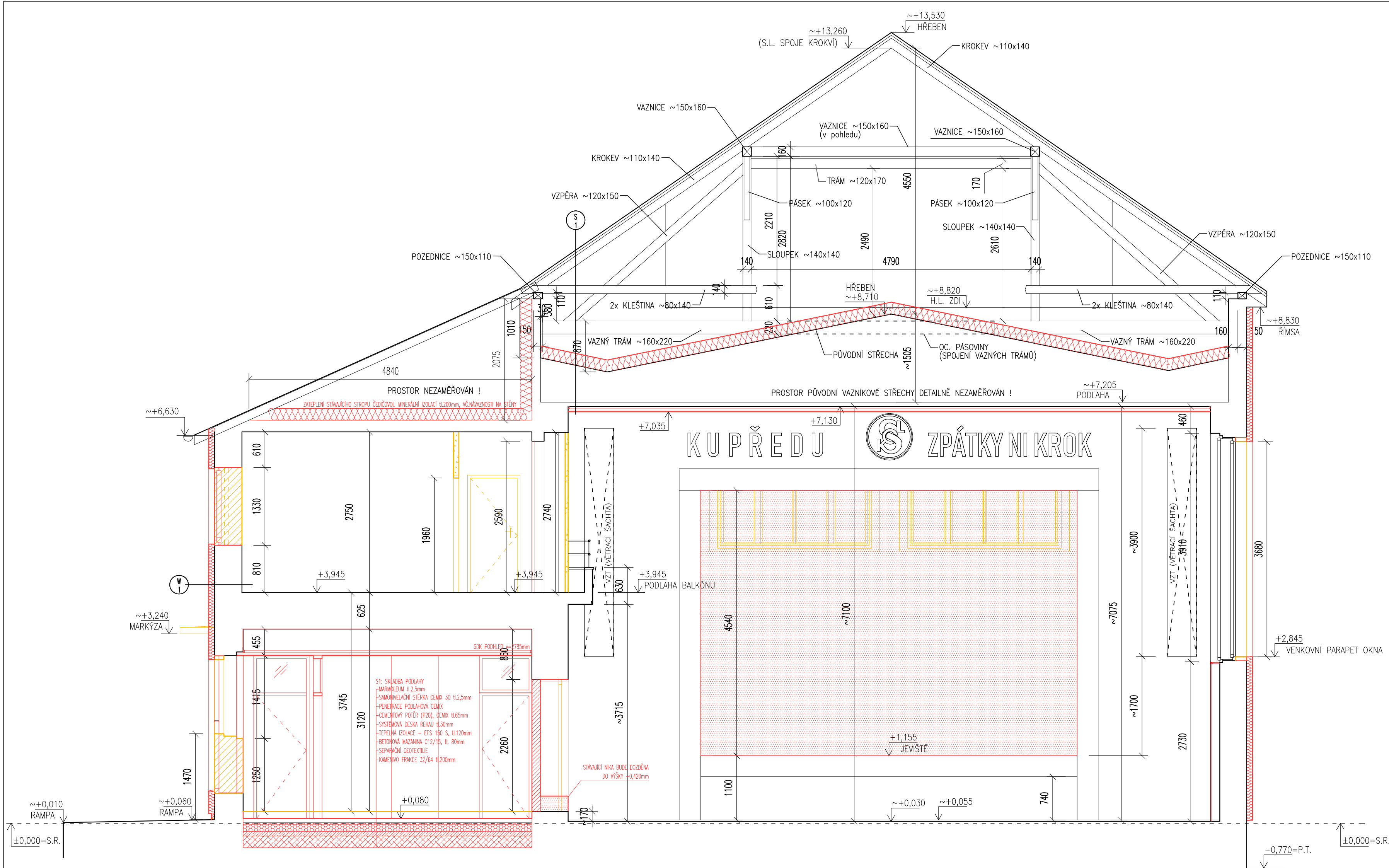

LEGENDA MATERIÁLŮ

- BOURANÉ KONSTRUKCE
- STÁVAJÍCÍ ZDVO
- BOURANÁ KONSTRUKCE
- STÁVAJÍCÍ KONSTRUKCE - PODEZDĚNÁ - PODCHYCENÍ ZÁKLADŮ

±0,000=425,500 B.p.v.

AKCE
REKONSTRUKCE SOKOLOVNY HORAŽDOVICE
k.ú. Horažovice 641855

ING.ARCH.MGA. JIŘÍ BIZA
Na Usedlosti 387/21, 147 00 Praha 4 – Braník
t:+420 777 034 431
m:biza.architekt@gmail.com
WWW.BIZAARCH.CZ

PRŮJED A POPIS

INVESTOR
MĚSTO HORAŽDOVICE
Mírové náměstí 1
341 01 Horažovice

ARCHITECT
ING.ARCH.MGA. JIŘÍ BIZA, ING.ARCH. TOMAŠ NOVOTNÝ
ZODPOVĚDNÝ PROJEKTOVATEL
ING.ARCH.MGA. JIŘÍ BIZA
VÝKRES
ONDŘEJ PUNDA, ING.ARCH. TOMAŠ NOVOTNÝ

ČÍSLO

VÝKRES

MĚRITKO

ČÍSLO DOKUMENTACE
ARCHITEKTONICKO-STAVEBNÍ
STUPĚŇ DOKUMENTACE
DOKUMENTACE PRO PROVÁDĚNÍ STAVBY
ZNAČKOVÉ ČÍSLO
048

POČET VÝKRESŮ
10 A4
DATUM
02/2024

ČÍSLO
D.1.1.B
14

ŘEZ A-A'
BOURACÍ PRÁCE

1:50

VEŠKERÁ AUTORSKÁ PRÁVA VYHRÁZENA VE SMYSLU ZÁKONA č. 121/2000 Sb.

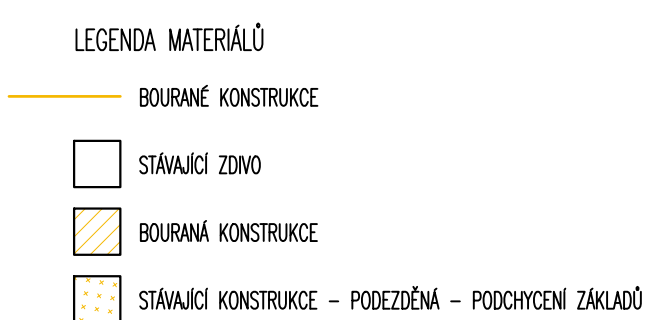

+0,00m=+425,500 B.p.v.			
REKONSTRUKCE SOKOLOVNÍ HORÁZDOVICE k.ú. Horázdovice 641855		ING.ARCH.MILKA JIRŮ BÍZA Na Usadlosti 387/21, 147 00 Praha 4 – Braník t:+420 777 034 431 m.biza.architekt@gmail.com www.bizaarch.cz	
ADRESA	MĚSTO HORÁZDOVICE Mírové náměstí 1 341 01 Horázdovice	ARCHIT.	ING.ARCH.MILKA JIRŮ BÍZA, ING.ARCH. TOMÁŠ NOVOTNÝ
		STAVITELSKÉ NÁZEVY	ING.ARCH.MILKA JIRŮ BÍZA
		VÝKRES	ONDŘEJ PUNDA, ING.ARCH. TOMÁŠ NOVOTNÝ
PRŮJEKT	PRŮJEKT	ČÍSLO PRŮJEKTU	ARCHITEXTONICKO-STAVBY
ŘEŠ B-B'		STAVBA ZADANÍ	D.1.
BOURACÍ PRÁCE	1:50	DOKUMENTACE PRO PROVÁZENÍ STAVBY	
		ZADÁNÍ DLE	10 A4
		OKAS	02/2024
		VÝŠEŘNÍ AUTORSKÁ PRÁVA VYHRANĚNA VE ŠKRTKOVÉ ZÁKONČE A. 121	

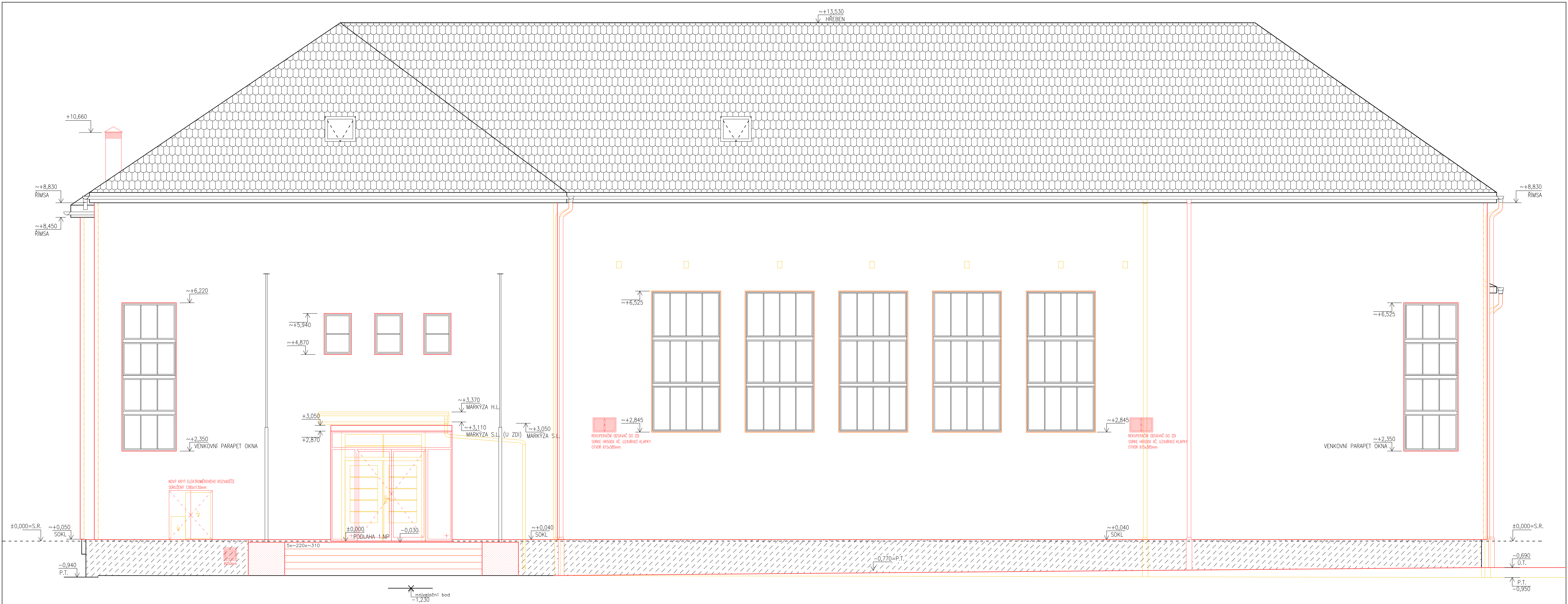

LEGENDA MATERIÁLŮ

BOURANÉ KONSTRUKCE

STÁVAJÍCÍ ZDVO

BOURANÁ KONSTRUKCE

STÁVAJÍCÍ KONSTRUKCE - KAMENNÁ ZED

±0,000=425,500 B.p.v.

REKONSTRUKCE SOKOLOVNY HORAŽDŮVICE
k.ú. Horaždovice 641855

ING.ARCH.MGA. JIŘÍ BÍZA
Na Usedlosti 387/21, 147 00 Praha 4 - Braník
t:+420 777 034 431
mbiza.architekt@gmail.com
www.bizaarch.cz

MÍSTO
MĚSTO HORAŽDŮVICE
Mírové náměstí 1
341 01 Horaždovice

ING.ARCH.MGA. JIŘÍ BÍZA, ING.ARCH. TOMÁŠ NOVOTNÝ
ING.ARCH.MGA. JIŘÍ BÍZA
ONDŘEJ PUNDA, ING.ARCH. TOMÁŠ NOVOTNÝ

JV POHLED
BOURACÍ PRÁCE

1:50

ARCHITEKTONICKO-STAVEBNÍ
DOKUMENTACE PRO PROVEDENÍ STAVBY
DOKUMENTACE
10 A4
02/2024

D.1.1.B
16

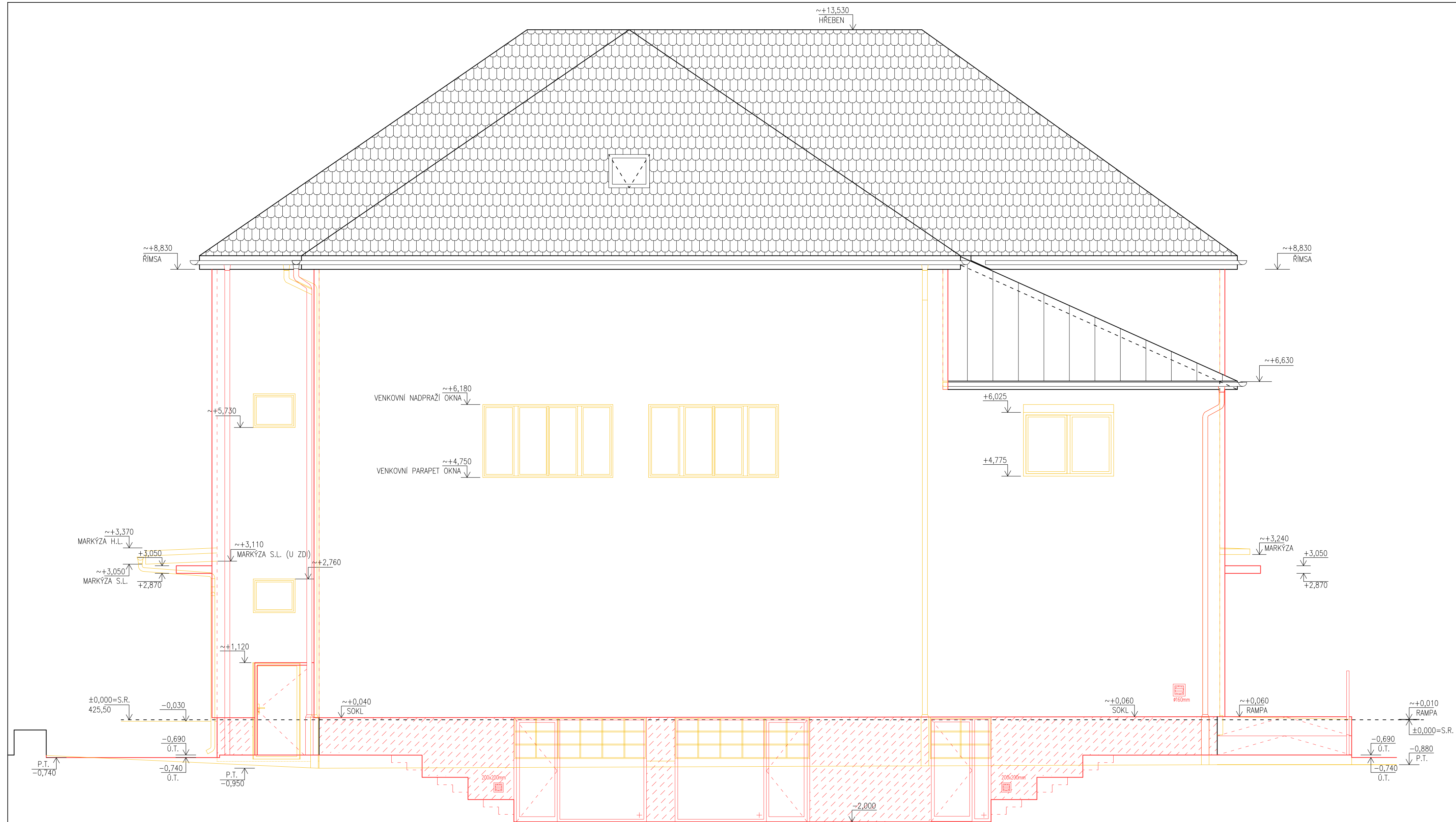

LEGENDA MATERIÁLŮ

— BOURANÉ KONSTRUKCE

□ STÁVAJÍCÍ ZDIVO

▨ BOURANÁ KONSTRUKCE

▨ STÁVAJÍCÍ KONSTRUKCE – KAMENNÁ ZĚD

±0,000=425,500 B.p.v.

AKCE
REKONSTRUKCE SOKOLOVNY HORAŽDOVICE
k.ú. Horaždovice 641855

ING.ARCH.MGA. JIŘÍ BÍZA
Na Usedlosti 387/21, 147 00 Praha 4 – Braník
t:+420 777 034 431
m:biza.architekt@gmail.com
www.bizaarch.cz

NAZEV A POPIS

INVESTOR
MĚSTO HORAŽDOVICE
Mírové náměstí 1
341 01 Horaždovice

ARCHITEKT
ING.ARCH.MGA. JIŘÍ BÍZA, ING.ARCH. TOMÁŠ NOVOTNÝ
ZADÁVATEL
ING.ARCH.MGA. JIŘÍ BÍZA
VÝKON
ONDŘEJ PUNDA, ING.ARCH. TOMÁŠ NOVOTNÝ

ČÍSLO

VÝKRES

SV POHLED

BOURACÍ PRÁCE

MĚRITEL

1:50

ČÍSLO DOKUMENTACE

ARCHITEKTONICKO-STAVEBNÍ

STUPĚŇ DOKUMENTACE

DOKUMENTACE PRO PROVÁDĚNÍ STAVBY

ZÁKAZNÍČNÍ ČÍSLO

048

POČET VÝKRESŮ

10 A4

ČÍSLO VÝKRESU

D.1.1.B

19

02/2024

VEŠKERÁ AUTORSKÁ PRÁVA VYJÁZENA VE SMYSLU ZÁKONA č. 121/2000 Sb.



LEGENDA MATERIÁLŮ

— BOURANÉ KONSTRUKCE

□ STÁVAJÍCÍ ZDVO

▨ BOURANÁ KONSTRUKCE

▨ STÁVAJÍCÍ KONSTRUKCE – KAMENNÁ ZĚD

±0,000=425,500 B.p.v.

REKONSTRUKCE SOKOLOVNY HORAŽDOVICE
k.ú. Horaždovice 641855

ING.ARCH.MGA. JIŘÍ BÍZA
Na Usedlosti 387/21, 147 00 Praha 4 – Braník
t:+420 777 034 431
mbiza.architekt@gmail.com
www.bizaarch.cz

PRŮVODNÍ PRÁCE

MÍSTO
MĚSTO HORAŽDOVICE
Mírové náměstí 1
341 01 Horaždovice

ING.ARCH.MGA. JIŘÍ BÍZA, ING.ARCH. TOMÁŠ NOVOTNÝ
ING.ARCH.MGA. JIŘÍ BÍZA
ING.ARCH.MGA. JIŘÍ BÍZA, ING.ARCH. TOMÁŠ NOVOTNÝ

ČJNE

STAVBA

ARCHITEKTONICKO-STAVEBNÍ

ČJNE

STUPĚŇ DOKUMENTACE

DOKUMENTACE PRO PROVÁDĚNÍ STAVBY

D.1.1.B

STAVBA

10 A4

18

048

02/2024

02/2024

VEŠKERÁ AUTORSKÁ PRÁVA VYHRAZENA VE SMYSLU ZÁKONA Č. 121/2000 Sb.